AutoCAD цртеж - Овај цртеж је историја сервиса "АрхиПЛАН" д.о.о. Архибиротеа, Сабац - AutoCAD drawing - All rights in this drawing are reserved to "АРХИПЛАН" Ltd. Архибиротеа, Sabac

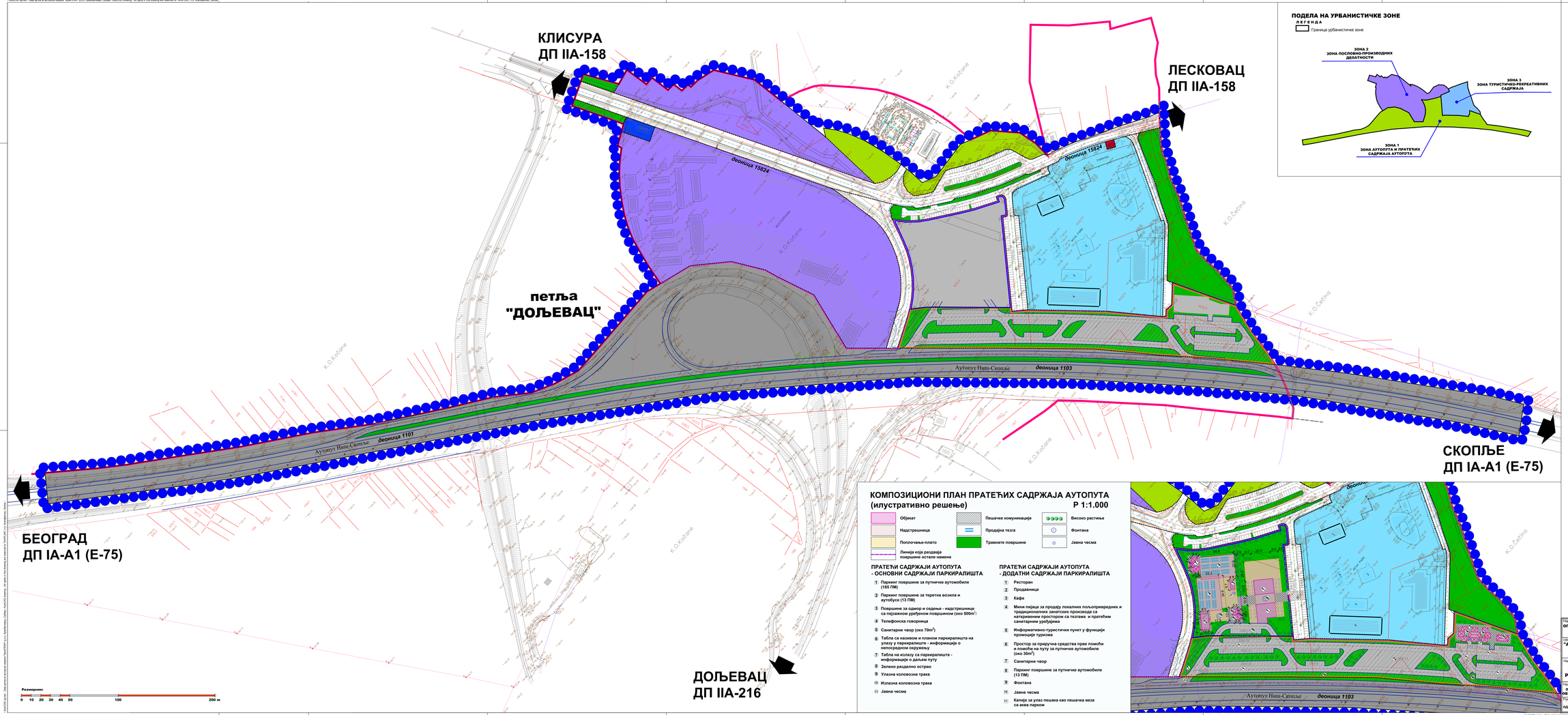


## ПОДЕЛА НА УРБАНИСТИЧКЕ ЗОНЕ

ЛЕГЕНДА

Граница урбанистичке зоне




## КОМПОЗИЦИОНИ ПЛАН ПРАТЕЋИХ САДРЖАЈА АУТОПУТА (илустративно решење)

Р 1:1.000

- Објекат
- Надстрешница
- Поплочање-плато
- Линија која раздваја површине остале намене
- Пешачке комуникације
- Продајна тезга
- Травнате површине
- Високо растиње
- Фонтана
- Јавна чесма

### ПРАТЕЋИ САДРЖАЈИ АУТОПУТА - ОСНОВНИ САДРЖАЈИ ПАРКИРАЛИШТА

1. Паркинг површине за путничке аутомобиле (185 ПМ)
2. Паркинг површине за теретна возила и аутобусе (13 ПМ)
3. Површине за одмор и седење - надстрешнице са пејзажном уређеном површином (око 500m²)
4. Телефонска говорница
5. Санитарни чвор (око 70m²)
6. Табла са називом и планом паркиралишта на улазу у паркиралиште - информације о непосредном окружењу
7. Табла на излазу са паркиралишта - информације о даљем путу
8. Зелено разделно острво
9. Улазна коловозна трака
10. Излазна коловозна трака
11. Јавна чесма

### ПРАТЕЋИ САДРЖАЈИ АУТОПУТА - ДОДАТНИ САДРЖАЈИ ПАРКИРАЛИШТА

1. Ресторан
2. Продавница
3. Кафе
4. Мини пијаца за продају локалних пољопривредних и традиционалних занатских производа са наткривеним простором са тезгама и пратећим санитарним уређајима
5. Информативно-туристички пункт у функцији промоције туризма
6. Простор за приручна средства прве помоћи и помоћи на путу за путничке аутомобиле (око 30m²)
7. Санитарни чвор
8. Паркинг површине за путничке аутомобиле (13 ПМ)
9. Фонтана
10. Јавна чесма
11. Капија за улаз пешака као пешачка веза са аква парком




## ЛЕГЕНДА

### ГРАНИЦЕ

- Граница обухвата плана
- Граница катастарских општина
- Граница катастарских парцела
- Граница грађевинског подручја

### УРБАНИСТИЧКА РЕГУЛАЦИЈА

- Регулациона линија

### ГРАЂЕВИНСКО ЗЕМЉИШТЕ

#### ПОВРШИНЕ ЗА ЈАВНЕ НАМЕНЕ

ИНФРАСТРУКТУРНИ КОРИДОРИ, ПОВРШИНЕ И ОБЈЕКТИ ЗА САОБРАЋАЈНУ ИНФРАСТРУКТУРУ

- Деоница државног пута IA реда бр.A1 (аутопут E-75) са петљом
- Пратећи садржаји аутопута - основни садржаји паркиралишта
- Саобраћајнице
- Тротоар
- Паркинг површине
- Ограда аутопута

#### ПОВРШИНЕ И ОБЈЕКТИ У ФУНКЦИЈИ ВОДОПРИВРЕДНЕ ДЕЛАТНОСТИ

- Постројење за пречишћавање отпадних вода (ППОВ)

#### ПОВРШИНЕ И ОБЈЕКТИ У ФУНКЦИЈИ ЕНЕРГЕТСКЕ ДЕЛАТНОСТИ

- Трафостаница

#### ПОВРШИНЕ ЗА ОСТАЛЕ НАМЕНЕ

- Пословно-производне делатности
- Туризам, спорт и рекреација
- Пратећи садржаји аутопута - додатни садржаји паркиралишта

### ЗЕЛЕНЕ ПОВРШИНЕ

- Заштитно зеленило
- Јавно зеленило

### ПОСЕБНО ПРОПИСАНИ РЕЖИМИ ЗАШТИТЕ И КОРИШЋЕЊА ПРОСТОРА

ЗАШТИТНИ ПОЈАСЕВИ ЛИНИЈСКИХ ИНФРАСТРУКТУРНИХ КОРИДОРА

- Заштитни појас јавног пута (за аутопут 40m)

Наручилац израде плана:
**ОПШТИНСКА УПРАВА ДОЉЕВАЦ**
ул. Никола Тесле бр.121
**ДОЉЕВАЦ**

Носилац израде плана:
**ОПШТИНСКА УПРАВА ДОЉЕВАЦ**
Одељење за урбанизам, инспекцијске послове и комуникацијске делатности

Обрађивач израде плана:
**"АРХИПЛАН" Д.О.О.**
ул. Кнеза Михаила бр.66
**АРАНЂЕЛОВАЦ**

Назив плана:
**ДРУГА ИЗМЕНА И ДОПУНА ПЛАНА ДЕТАЉНЕ РЕГУЛАЦИЈЕ радно-пословне зоне на југоисточном делу петље "Дољевац"**

Назив листа: **ПЛАНИРАНА ПРЕТЕЖНА НАМЕНА ПОВРШИНА У ОКВИРУ ПЛАНСКОГ ОБУХВАТА СА ПОДЕЛОМ НА КАРАКТЕРИСТИЧНЕ УРБАНИСТИЧКЕ ЗОНЕ**

Размера: 1:1.000
Лист бр.: 4
Датум: август, 2018.год.

Руководилац израде:
одговорни урбаниста: дипл.инж.арх. Драгана Бига (ИКС 200 0015 03)

AutoCAD цртеж - Овај цртеж је историја сервиса "АрхиПЛАН" д.о.о. Архибиротеа, Сабац - AutoCAD drawing - All rights in this drawing are reserved to "АРХИПЛАН" Ltd. Архибиротеа, Sabac